

NORME DI COMPORTAMENTO IN CASO DI TERREMOTO

Se sei in un luogo chiuso:

- Mantieni la calma
- Non precipitarti fuori
- Resta in classe e riparati sotto il banco o l'architrave della porta o vicino ad un muro maestro
- Allontanati dalle finestre e dalle porte con vetri
- Se sei nei corridoi o nei bagni rientra posizionati sotto l'architrave della porta più vicina
- Dopo il terremoto, all'ordine di evacuazione, abbandona l'edificio secondo le indicazioni del piano di evacuazione fino al punto di raccolta all'esterno

Se sei all'aperto

- Allontanati dall'edificio, dagli alberi, dai lampioni e dalle linee elettriche
- Cerca un punto dove non hai nulla sopra di te
- Raggiungi punti di raccolta previsti

IN CASO DI INCENDIO

- Se l'incendio si è sviluppato in classe esci subito chiudendo la porta
- Se l'incendio è fuori della tua classe e il fumo rende impraticabili le scale e i corridoi chiudi bene la porta e cerca di sigillare le fessure con panni, preferibilmente bagnati
- Apri le finestre e senza esporti troppo chiedi soccorso
- Se il fumo non ti fa respirare filtra l'aria attraverso un fazzoletto, meglio se bagnato, e sdraiati sul pavimento (il fumo tende a salire verso l'alto)

ISTITUTO COMPRENSIVO DENZA MATERNA P.PERSICA

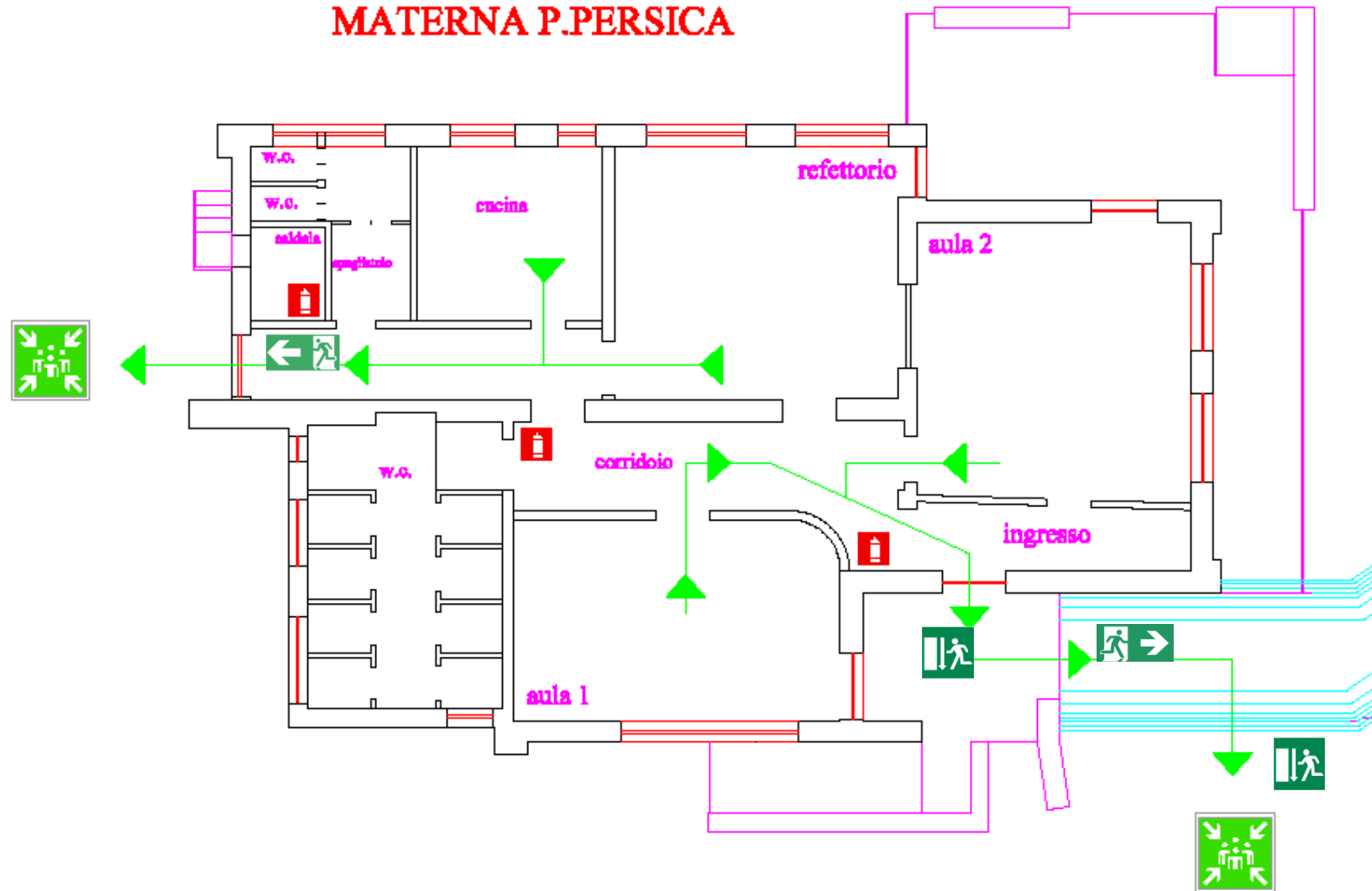

Punto di raccolta



Uscita di sicurezza



ISTITUTO COMPRENSIVO LUIGI DENZA
Infanzia – Primaria
PIANO TERRA - PLESSO SAN BENEDETTO

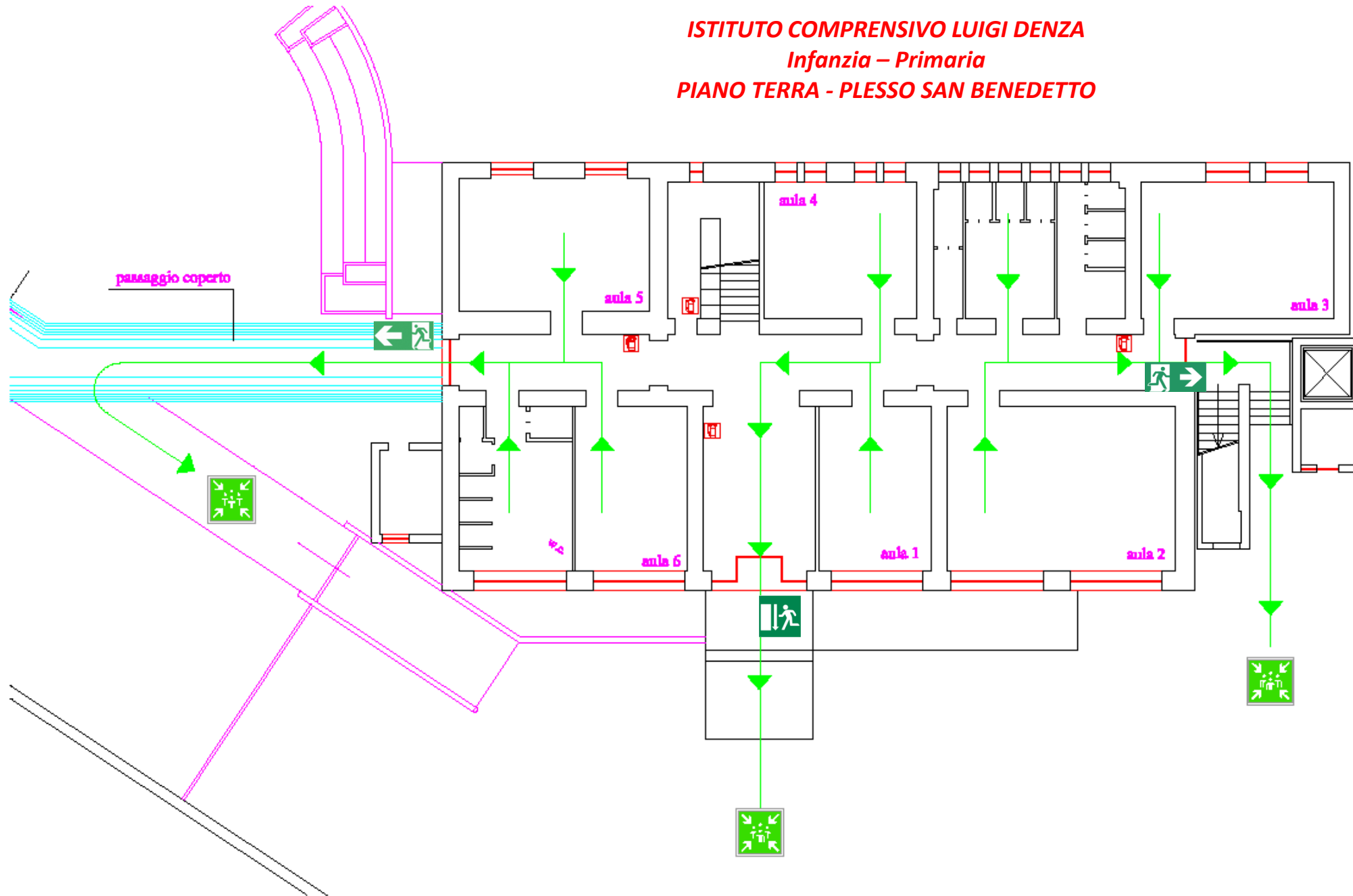

Punto di raccolta 

Uscita di sicurezza 

NORME DI COMPORTAMENTO IN CASO DI TERREMOTO

Se sei in un luogo chiuso:

- Mantieni la calma
- Non precipitarti fuori
- Resta in classe e riparati sotto il banco o l'architrave della porta o vicino ad un muro maestro
- Allontanati dalle finestre e dalle porte con vetri
- Se sei nei corridoi o nei bagni rientra posizionati sotto l'architrave della porta più vicina
- Dopo il terremoto, all'ordine di evacuazione, abbandona l'edificio secondo le indicazioni del piano di evacuazione fino al punto di raccolta all'esterno

Se sei all'aperto

- Allontanati dall'edificio, dagli alberi, dai lampioni e dalle linee elettriche
- Cerca un punto dove non hai nulla sopra di te
- Raggiungi punti di raccolta previsti

IN CASO DI INCENDIO

- Se l'incendio si è sviluppato in classe esci subito chiudendo la porta
- Se l'incendio è fuori della tua classe e il fumo rende impraticabili le scale e i corridoi chiudi bene la porta e cerca di sigillare le fessure con panni, preferibilmente bagnati
- Apri le finestre e senza esporti troppo chiedi soccorso
- Se il fumo non ti fa respirare filtra l'aria attraverso un fazzoletto, meglio se bagnato, e sdraiati sul pavimento (il fumo tende a salire verso l'alto)

ISTITUTO COMPRENSIVO LUIGI DENZA
Infanzia – Primaria
PIANO PRIMO - PLESSO SAN BENEDETTO

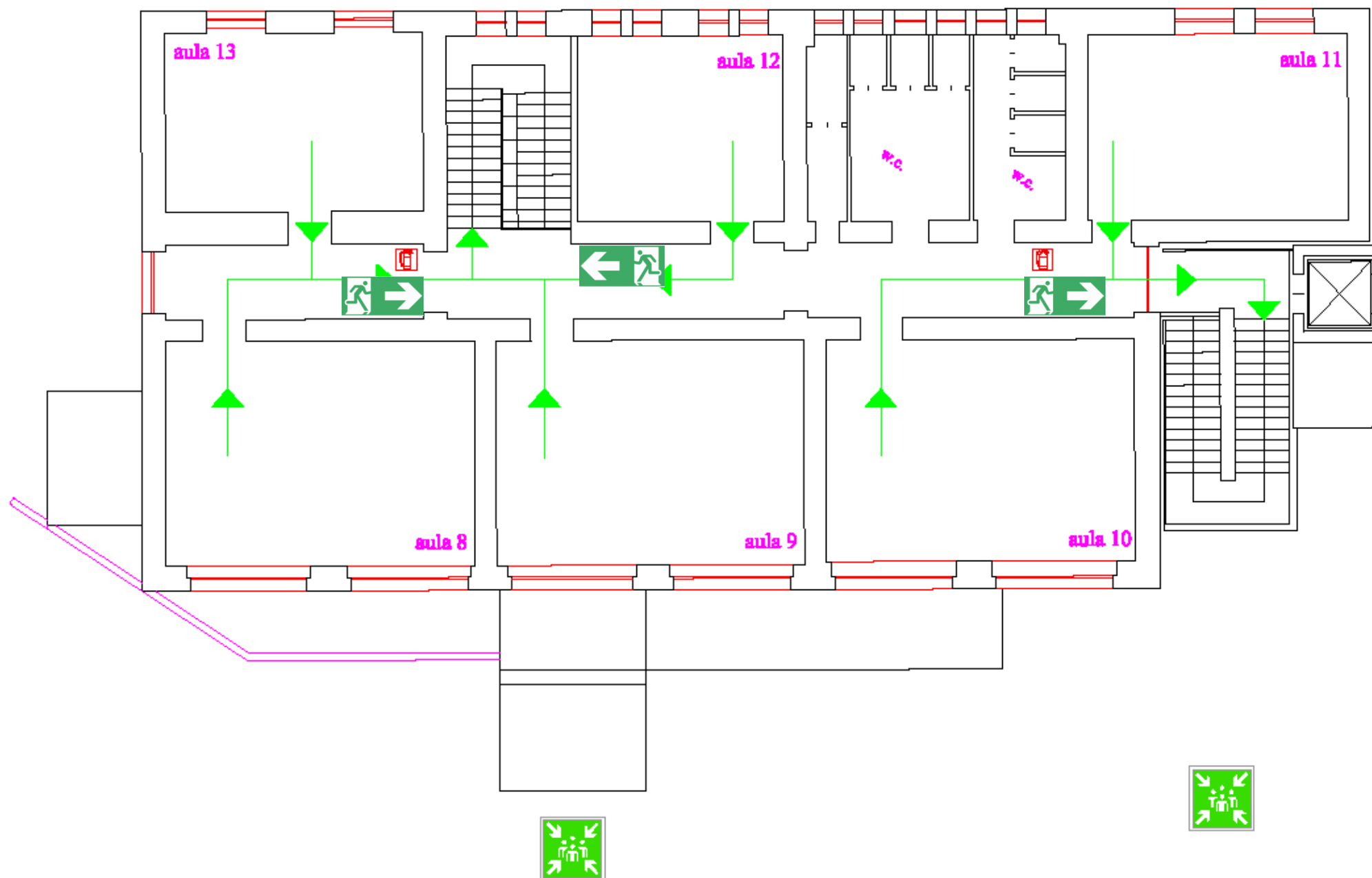

Punto di raccolta



Uscita di sicurezza



NORME DI COMPORTAMENTO IN CASO DI TERREMOTO

Se sei in un luogo chiuso:

- Mantieni la calma
- Non precipitarti fuori
- Resta in classe e riparati sotto il banco o l'architrave della porta o vicino ad un muro maestro
- Allontanati dalle finestre e dalle porte con vetri
- Se sei nei corridoi o nei bagni rientra posizionati sotto l'architrave della porta più vicina
- Dopo il terremoto, all'ordine di evacuazione, abbandona l'edificio secondo le indicazioni del piano di evacuazione fino al punto di raccolta all'esterno

Se sei all'aperto

- Allontanati dall'edificio, dagli alberi, dai lampioni e dalle linee elettriche
- Cerca un punto dove non hai nulla sopra di te
- Raggiungi punti di raccolta previsti

IN CASO DI INCENDIO

- Se l'incendio si è sviluppato in classe esci subito chiudendo la porta
- Se l'incendio è fuori della tua classe e il fumo rende impraticabili le scale e i corridoi chiudi bene la porta e cerca di sigillare le fessure con panni, preferibilmente bagnati
- Apri le finestre e senza esporti troppo chiedi soccorso
- Se il fumo non ti fa respirare filtra l'aria attraverso un fazzoletto, meglio se bagnato, e sdraiati sul pavimento (il fumo tende a salire verso l'alto)